

# Distribución de los Puntos de Muestreo (Invierno 2018)

*Proyecto SEFRICAM*  
*Seguimiento de las Poblaciones de Fringílicos en la Comunidad de Madrid*

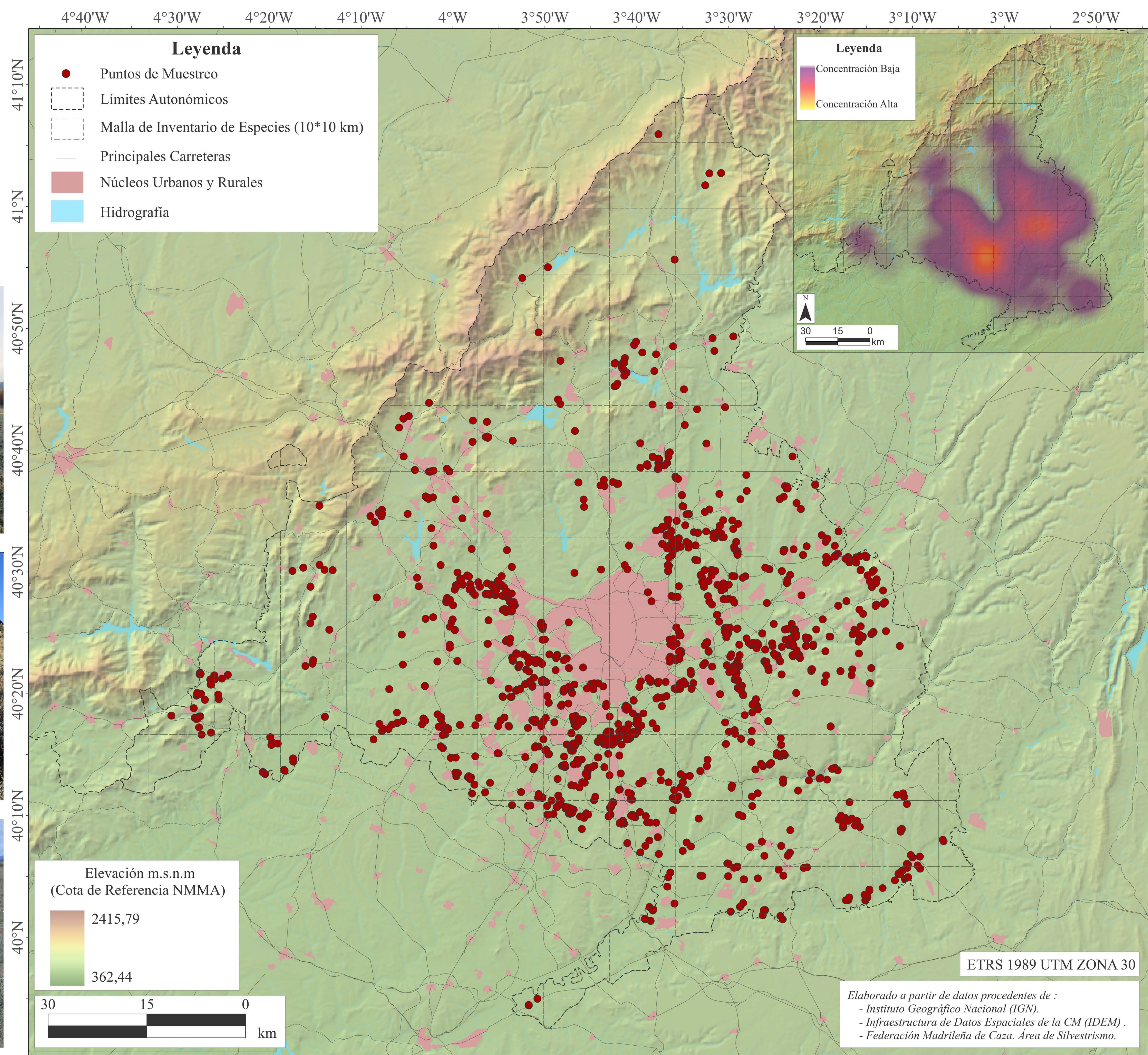



# Distribución de los Puntos de Muestreo (Invierno 2019)

*Proyecto SEFRICAM*  
*Seguimiento de las Poblaciones de Fringílicos en la Comunidad de Madrid*



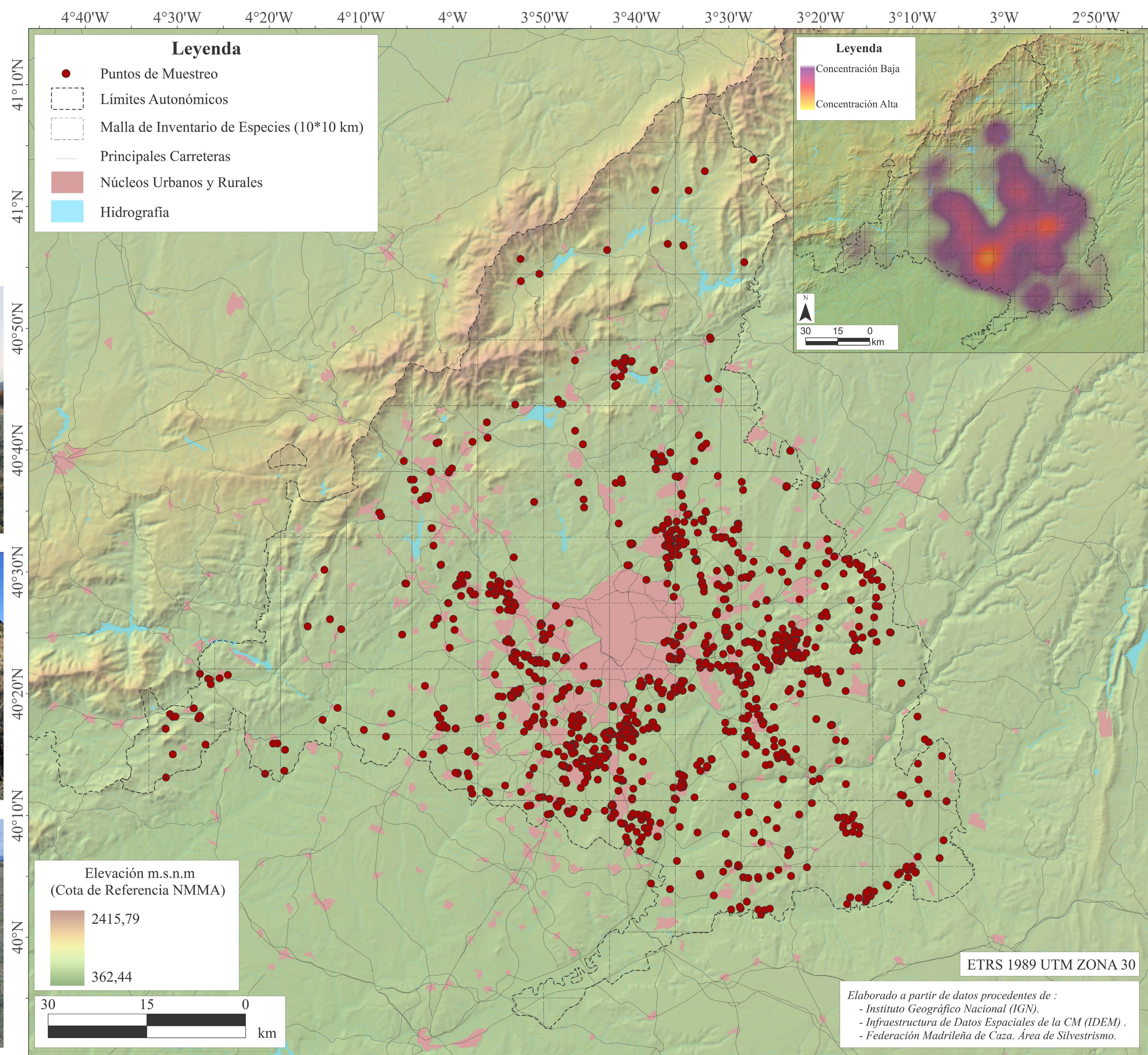

# Distribución de los Puntos de Muestreo (Invierno 2020)

*Proyecto SEFRICAM*  
*Seguimiento de las Poblaciones de Fringílicos en la Comunidad de Madrid*



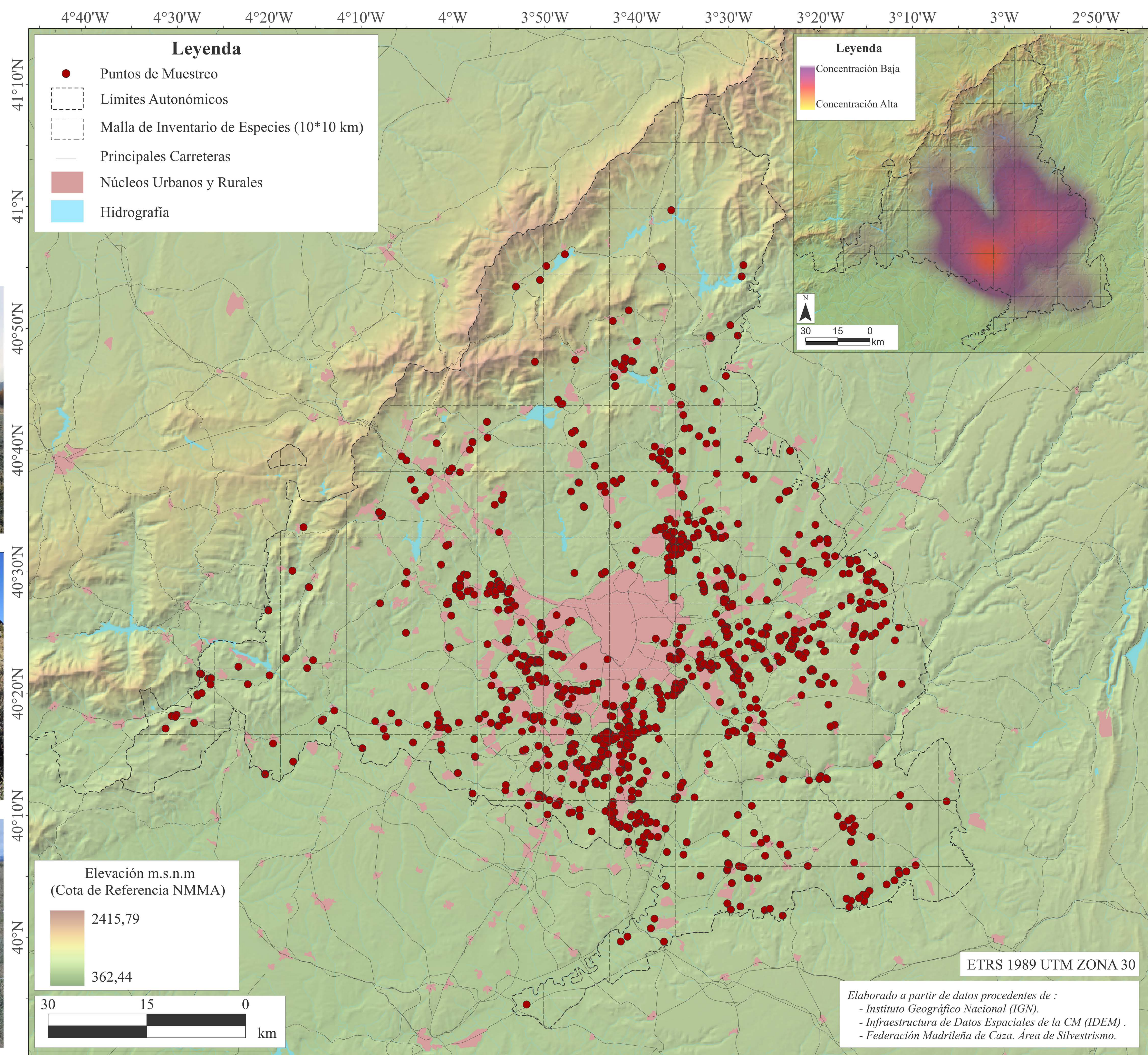

Elaborado a partir de datos procedentes de :  
 - Instituto Geográfico Nacional (IGN).  
 - Infraestructura de Datos Espaciales de la CM (IDEM) .  
 - Federación Madrileña de Caza. Área de Silvestrismo.



# Distribución de los Puntos de Muestreo (Invierno 2021)

**Proyecto SEFRICAM**  
**Seguimiento de las Poblaciones de Fringílicos en la Comunidad de Madrid**



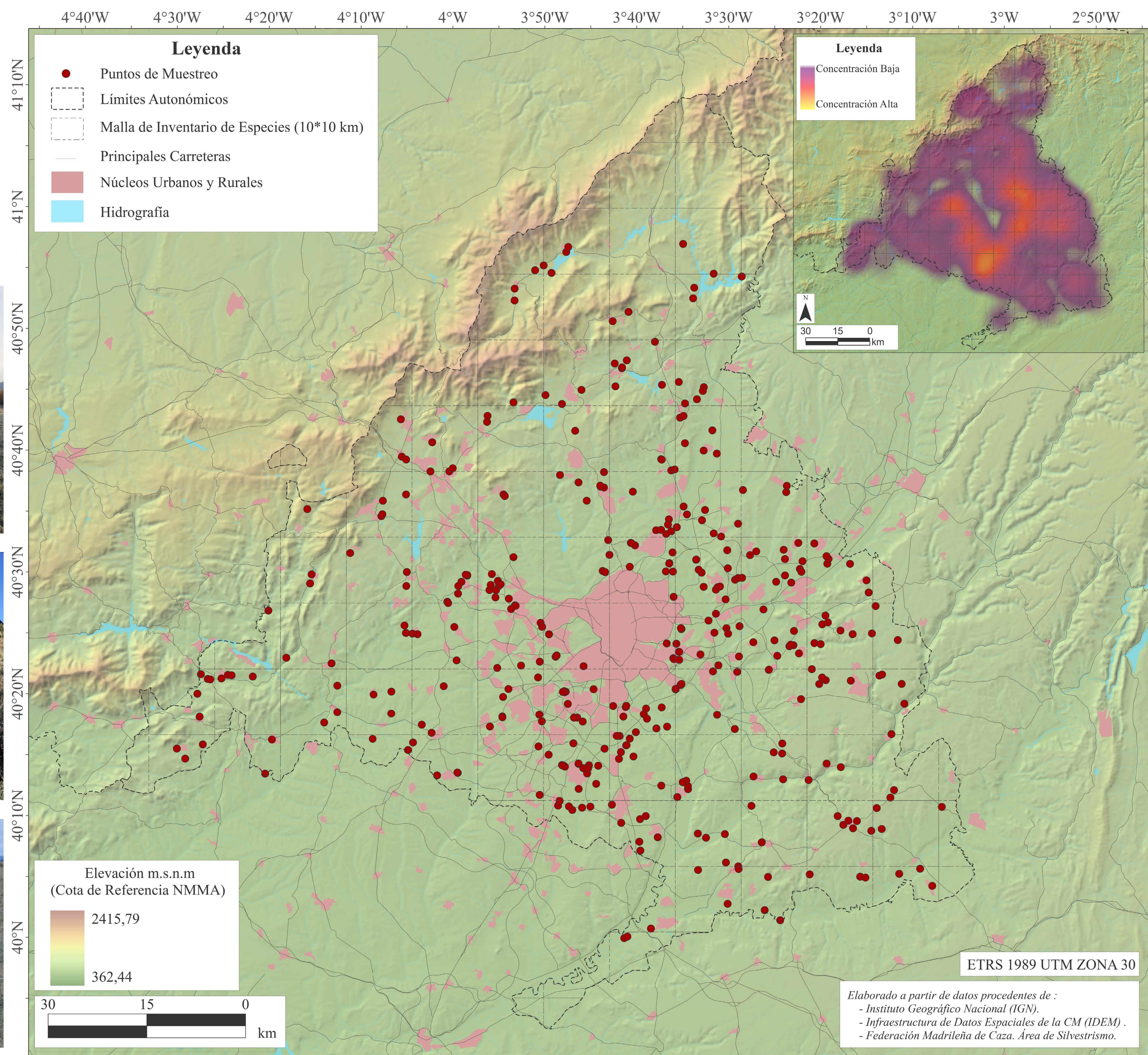

# Distribución de los Puntos de Muestreo (Invierno 2022)

*Proyecto SEFRICAM*  
*Seguimiento de las Poblaciones de Fringílicos en la Comunidad de Madrid*



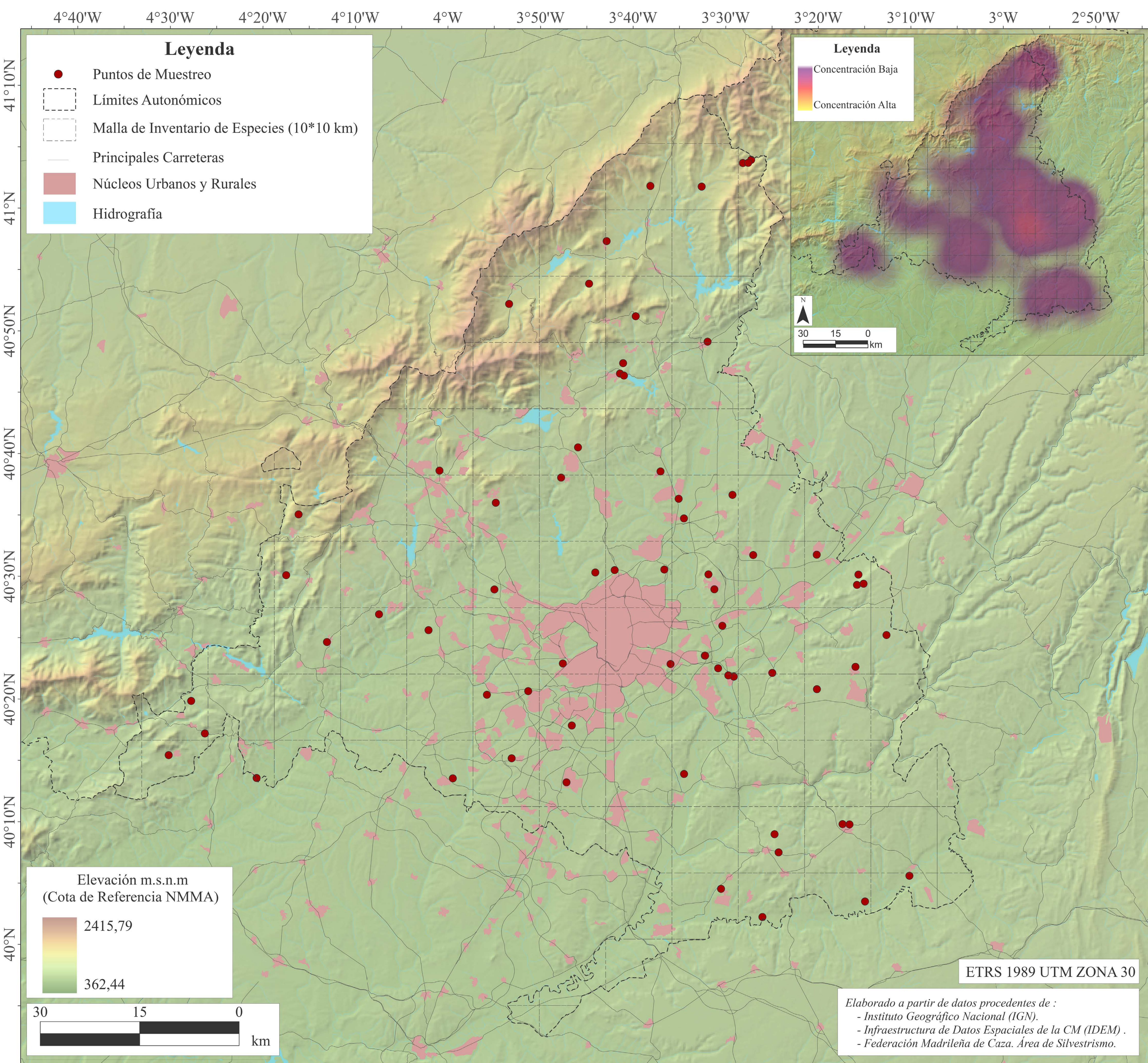

**Federación Madrileña de Caza**

**Mi Cuadrícula**

Introduzca los datos de latitud y longitud

40.22603 3.20015

**CALCULAR CUADRÍCULA**

Te encuentras en la cuadrícula 75VKE09

**Mi Distancia**

Introduzca los datos de latitud y longitud anteriores

LATITUD LONGITUD

**CALCULAR DISTANCIA**

**VOLVER** **ENVIAR** **VOLVER**

**Federación Madrileña de Caza**

Seleccione las horas de inicio y final

Hora Inicio: Seleccione una hora Hora Fin: Seleccione una hora

Especie: Camachuelo 8:00 9:00

Jilguero 0 0 0

Lógano 0 0 0

Pard. Común 0 0 0

Picogordo 0 0 0

Pinzón Común 0 0 0

Pinzón Real 0 0 0

Piquituerto 0 0 0

**GUARDAR** **VOLVER** **ENVIAR** **VOLVER**



# Distribución de los Puntos de Muestreo (Primavera 2020)

**Proyecto SEFRICAM**  
**Seguimiento de las Poblaciones de Fringílidos en la Comunidad de Madrid**



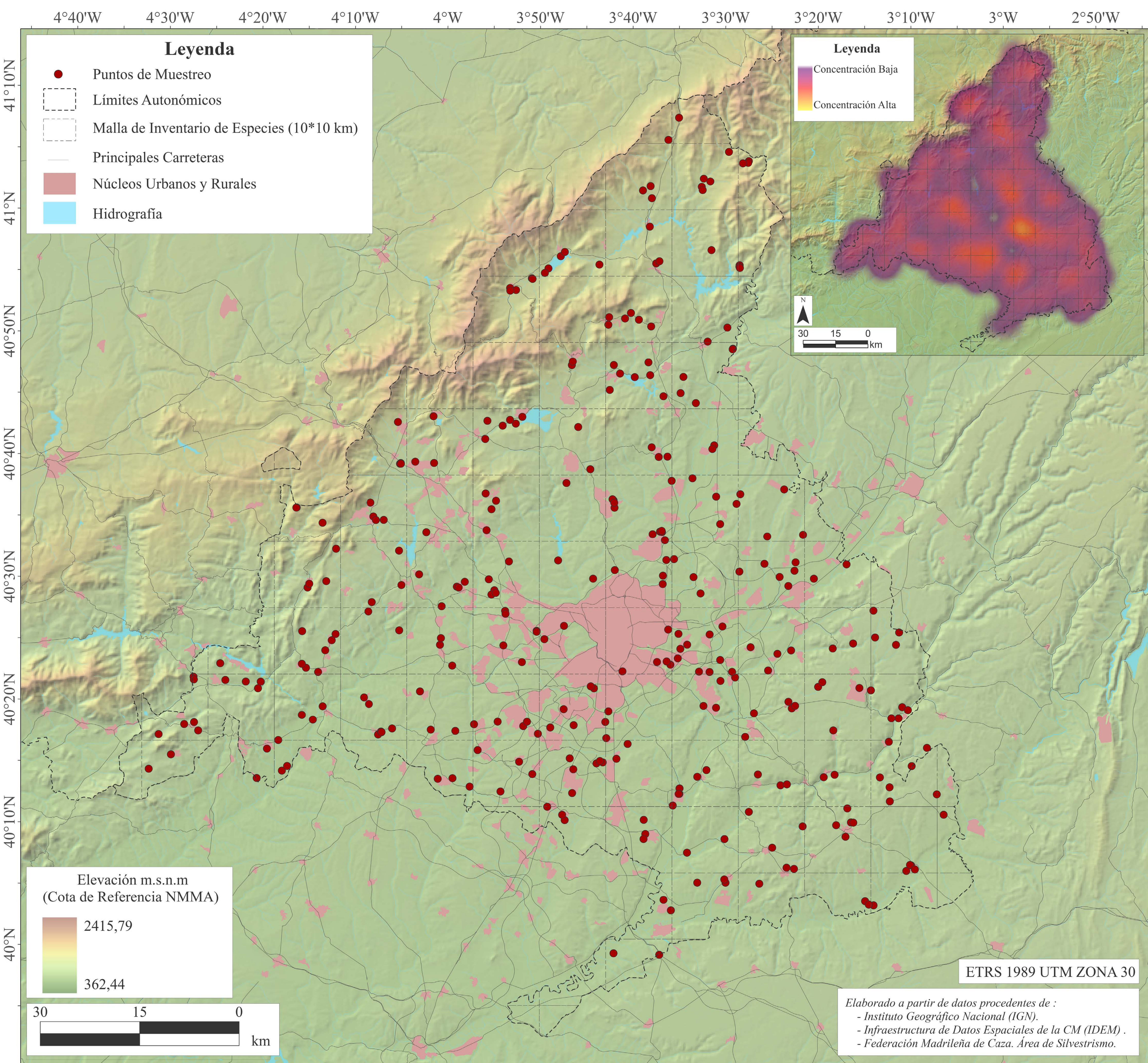

**Federación Madrileña de Caza**

**Mi Cuadrícula**

Introduce los datos de latitud y longitud

40.22603 3.20015

**CALCULAR CUADRICULA**

Te encuentras en la cuadrícula 75VKE09

**Mi Distancia**

Introduce los datos de latitud y longitud anteriores

LATITUD LONGITUD

**CALCULAR DISTANCIA**

**VOLVER** **ENVIAR** **VOLVER**

**Federación Madrileña de Caza**

Selecciona las horas de inicio y final

Hora Inicio: Hora Fin:

Selecciona una hora Selecciona una hora

Especie: 8:00 9:00

Camachuelo

Jilguero

Lógano

Pard. Común

Picogordo

Pinzón Común

Pinzón Real

Piquituerto

...

**GUARDAR** **VOLVER** **ENVIAR** **VOLVER**



# Distribución de los Puntos de Muestreo (Primavera 2021)

**Proyecto SEFRICAM**  
**Seguimiento de las Poblaciones de Fringílidos en la Comunidad de Madrid**



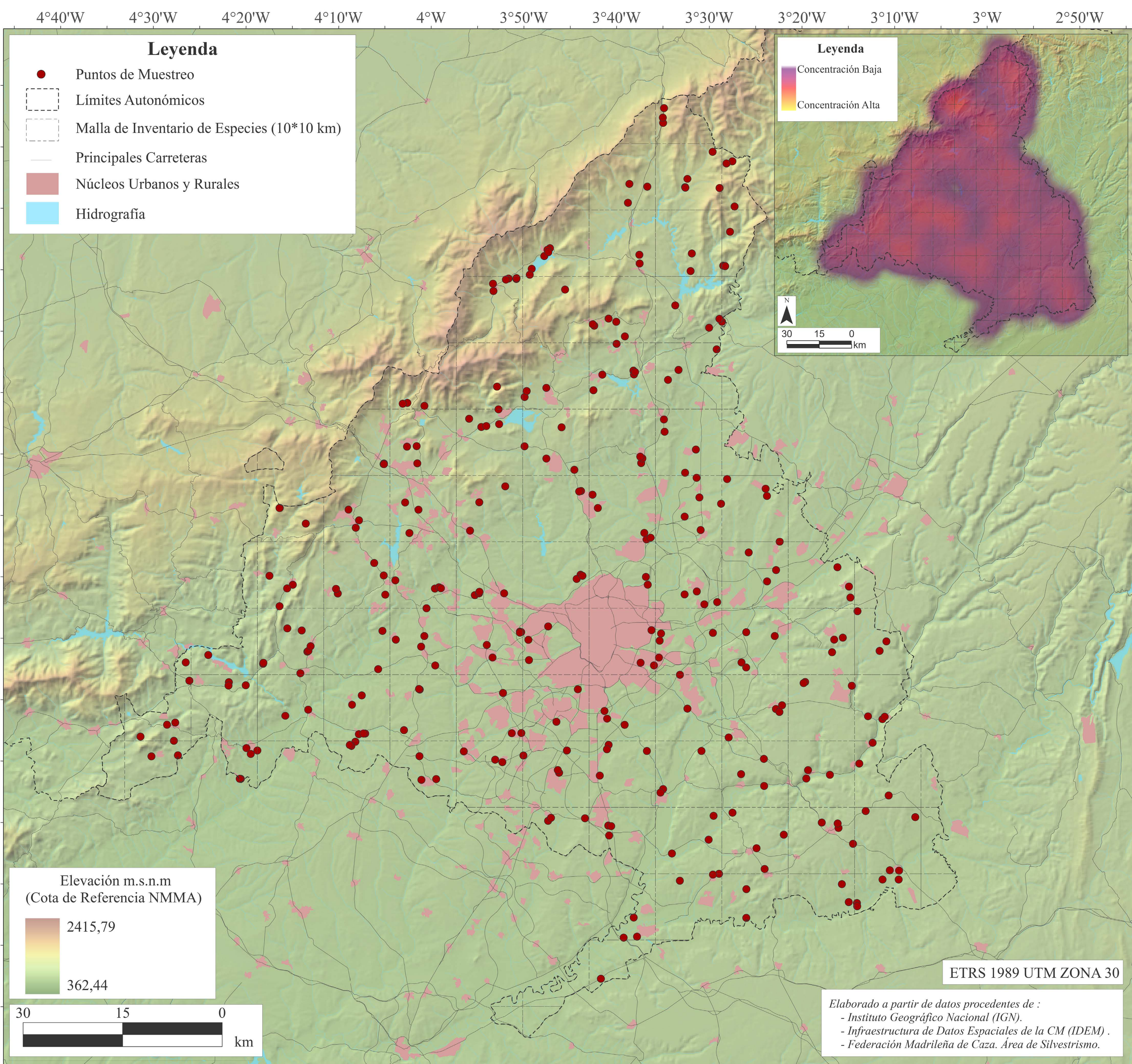

**Federación Madrileña de Caza**

**Mi Cuadrícula**

Introduce los datos de latitud y longitud

40.22603 3.20015

**CALCULAR CUADRÍCULA**

Te encuentras en la cuadrícula 75VKE09

**Mi Distancia**

Introduce los datos de latitud y longitud anteriores

LATITUD LONGITUD

**CALCULAR DISTANCIA**

**Localización:** LATITUD LONGITUD

Fecha de toma de datos:

**DATOS AVES**

**DATOS ENTORNO**

**MÉTODOS DE CAPTURA**

**DATOS AVISTAMIENTOS**

**MI ENVÍO**

**VOLVER** **ENVIAR** **VOLVER**

**Federación Madrileña de Caza**

Seleccione las horas de inicio y final

Hora Inicio: Hora Fin:

Seleccione una hora **Seleccione una hora**

Especie: 8:00 9:00

Camachuelo

Jilguero

Lógano

Pard. Común

Picogordo

Pinzón Común

Pinzón Real

Piquituerto

...

**Condición Física**

Buena

Presenta Lesiones

Síntomas de enfermedad

Malformación

**Grasa**

Ausente

Interclavicular

Inter + Abdominal

Inter + Abdominal + Pectoral

**Músculo Pectoral**

Quilla evidente

Quilla distinguible

Quilla ligera

No marca quilla

**Muda**

Ausente

En curso

**GUARDAR** **VOLVER** **ENVIAR** **VOLVER**



**Distribución de los Puntos de Muestreo (Primavera 2022)**

*Proyecto SEFRICAM*

*Seguimiento de las Poblaciones de Fringílidos en la Comunidad de Madrid*





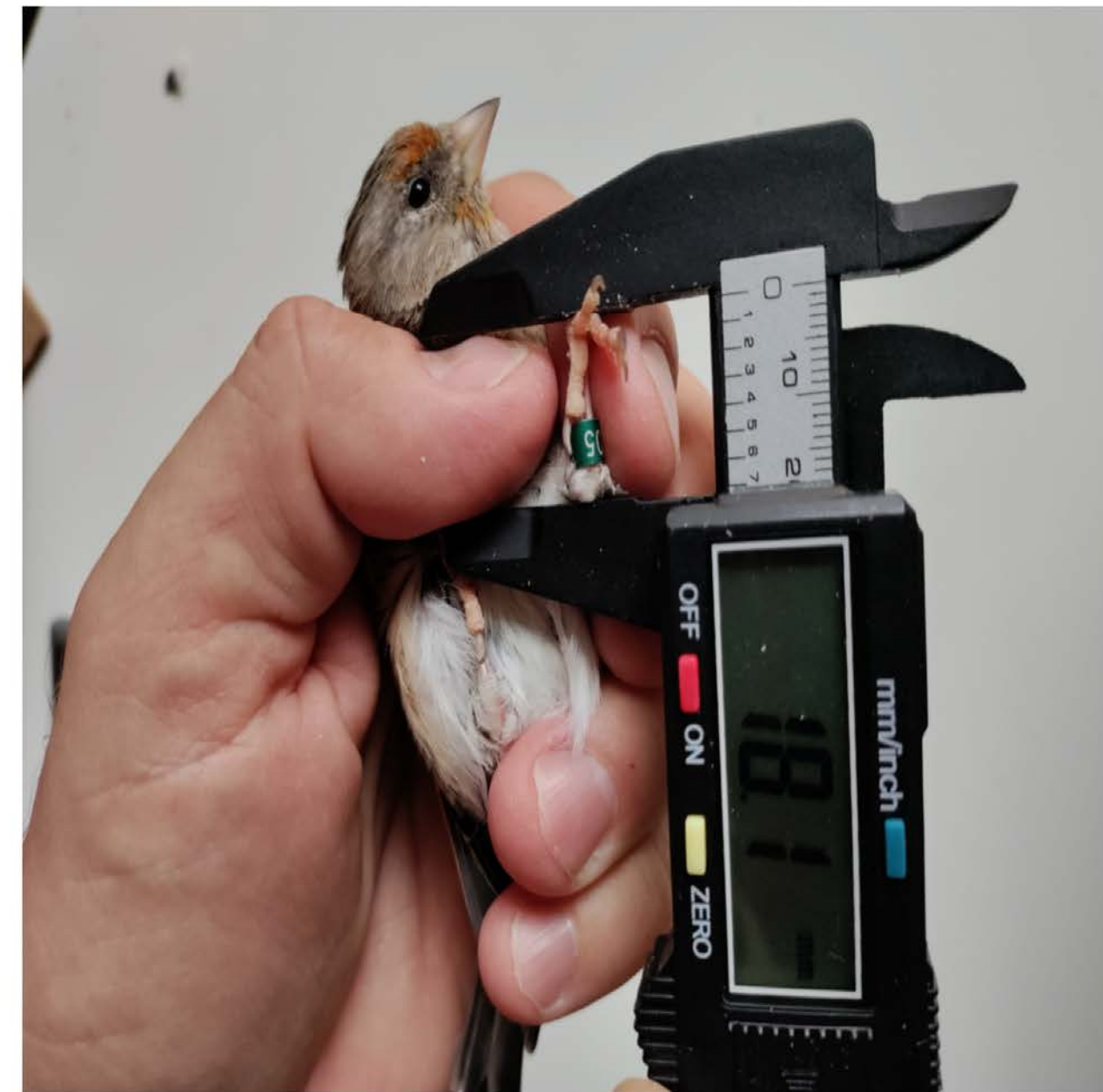
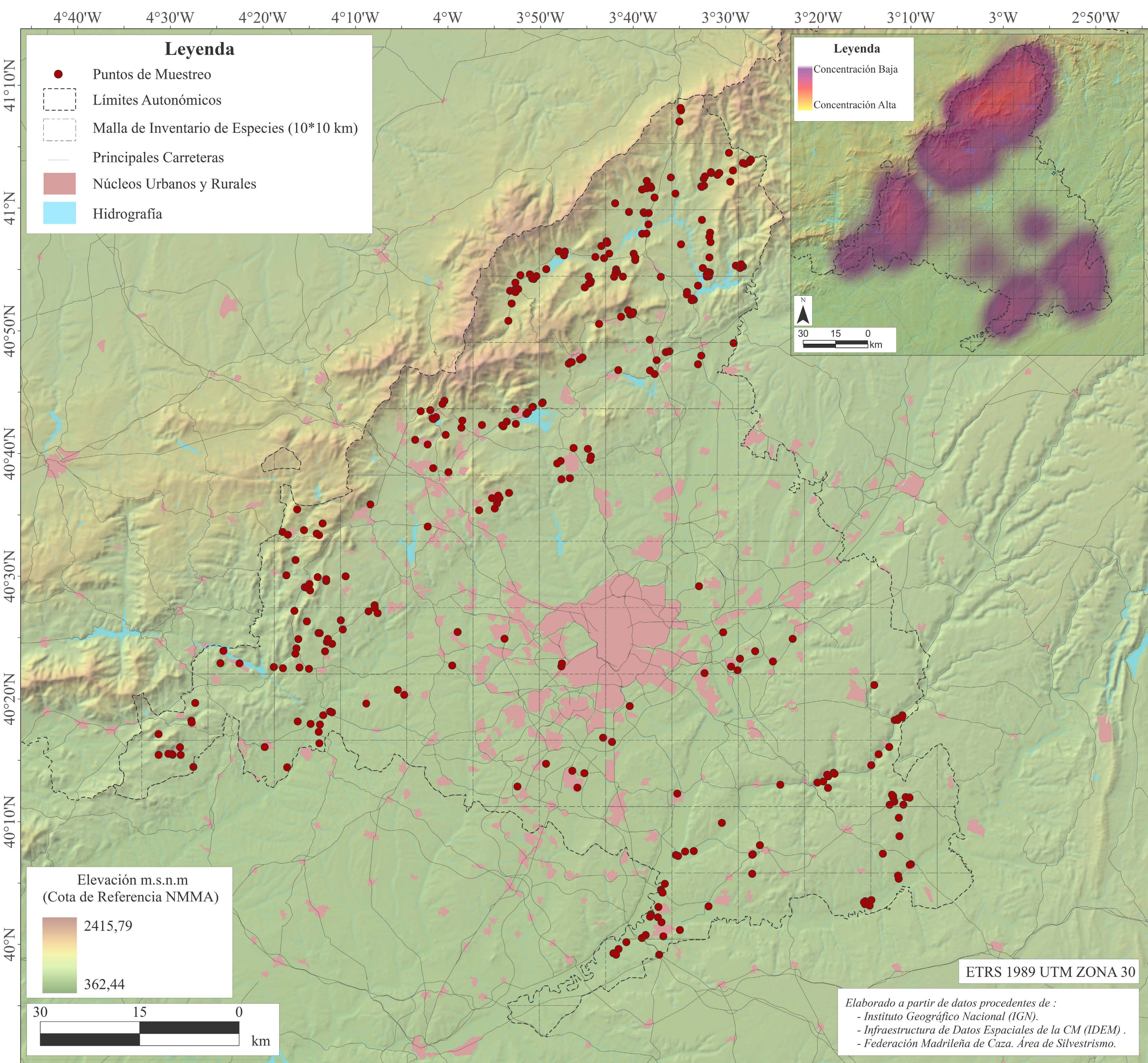

FICHA HABITAT SEFRICAM 22	
Categorías	
<input type="checkbox"/> Habitats de alto valor	<input type="checkbox"/> Hábitat de alto valor
<input type="checkbox"/> Hábitat de interés	<input type="checkbox"/> Hábitat de interés
<input type="checkbox"/> Hábitat de conservación	<input type="checkbox"/> Hábitat de conservación
<input type="checkbox"/> Hábitat de riesgo	<input type="checkbox"/> Hábitat de riesgo
<input type="checkbox"/> Hábitat de riesgo	<input type="checkbox"/> Hábitat de riesgo



## Distribución de los Puntos de Muestreo (Verano 2019)

*Proyecto SEFRICAM*  
*Seguimiento de las Poblaciones de Fringílidos en la Comunidad de Madrid*



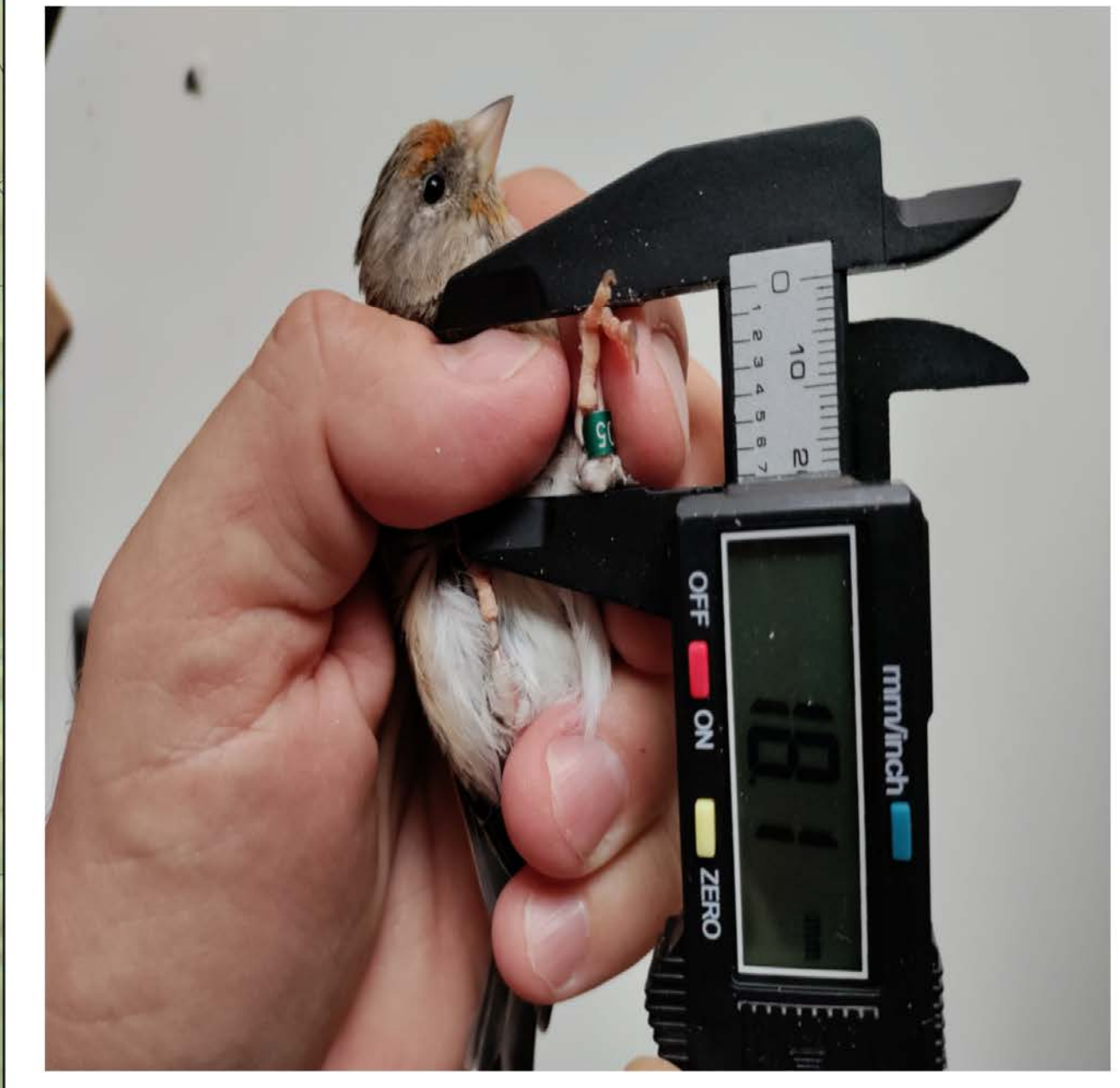
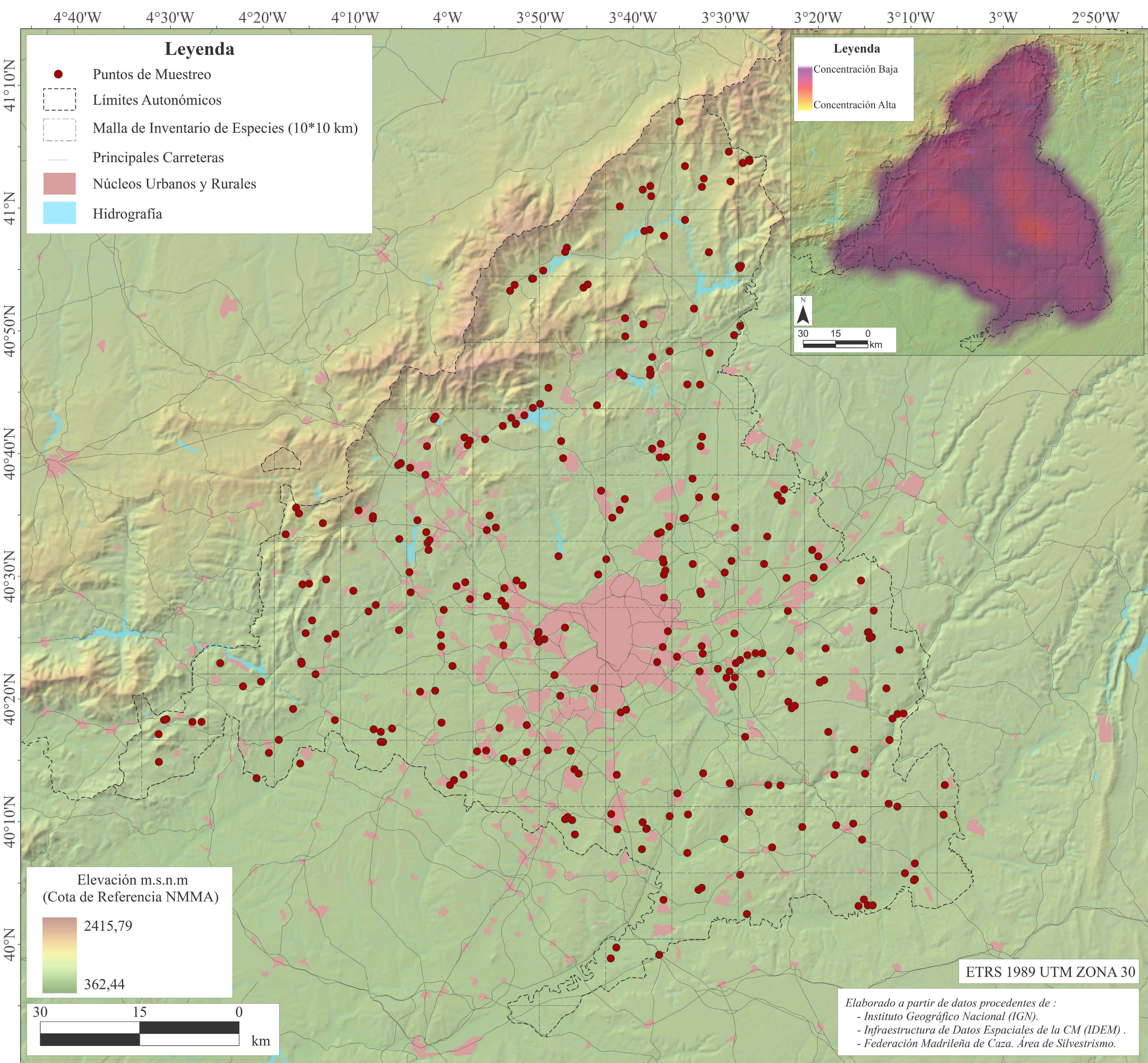
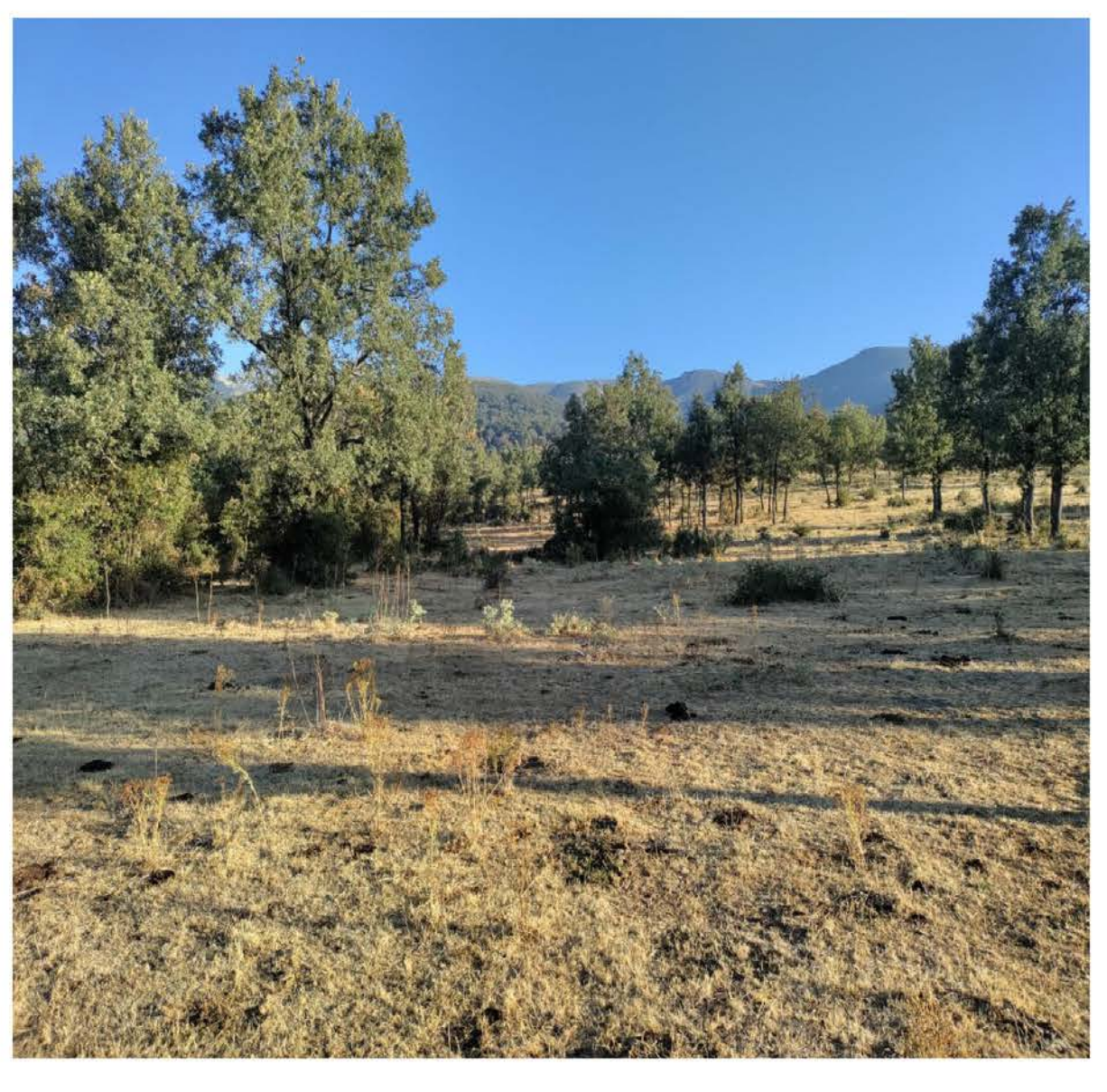

FICHA HABITAT SEFRICAM 22	
<p><b>PROYECTO DE SEGUIMIENTO DE LAS POBLACIONES DE FRINGÍLIDOS EN LA COMUNIDAD DE MADRID.</b></p> <p>Nombre del hábitat: <input type="text"/></p> <p>Localidad: <input type="text"/></p> <p>Coordenadas: <input type="text"/></p> <p>Fecha de realización: <input type="text"/></p> <p>Realizado por: <input type="text"/></p> <p>Revisado por: <input type="text"/></p>	<p><b>CONDICIONES CLIMATOLÓGICAS</b></p> <p>Temperatura: <input type="text"/></p> <p>Humedad: <input type="text"/></p> <p>Viento: <input type="text"/></p> <p>Lluvia: <input type="text"/></p> <p>Presión: <input type="text"/></p> <p>Altura: <input type="text"/></p> <p>Exposición: <input type="text"/></p> <p>Vegetación: <input type="text"/></p> <p>Estado de conservación: <input type="text"/></p> <p>Observaciones: <input type="text"/></p>



# Distribución de los Puntos de Muestreo (Verano 2020)

**Proyecto SEFRICAM**  
*Seguimiento de las Poblaciones de Fringílicos en la Comunidad de Madrid*



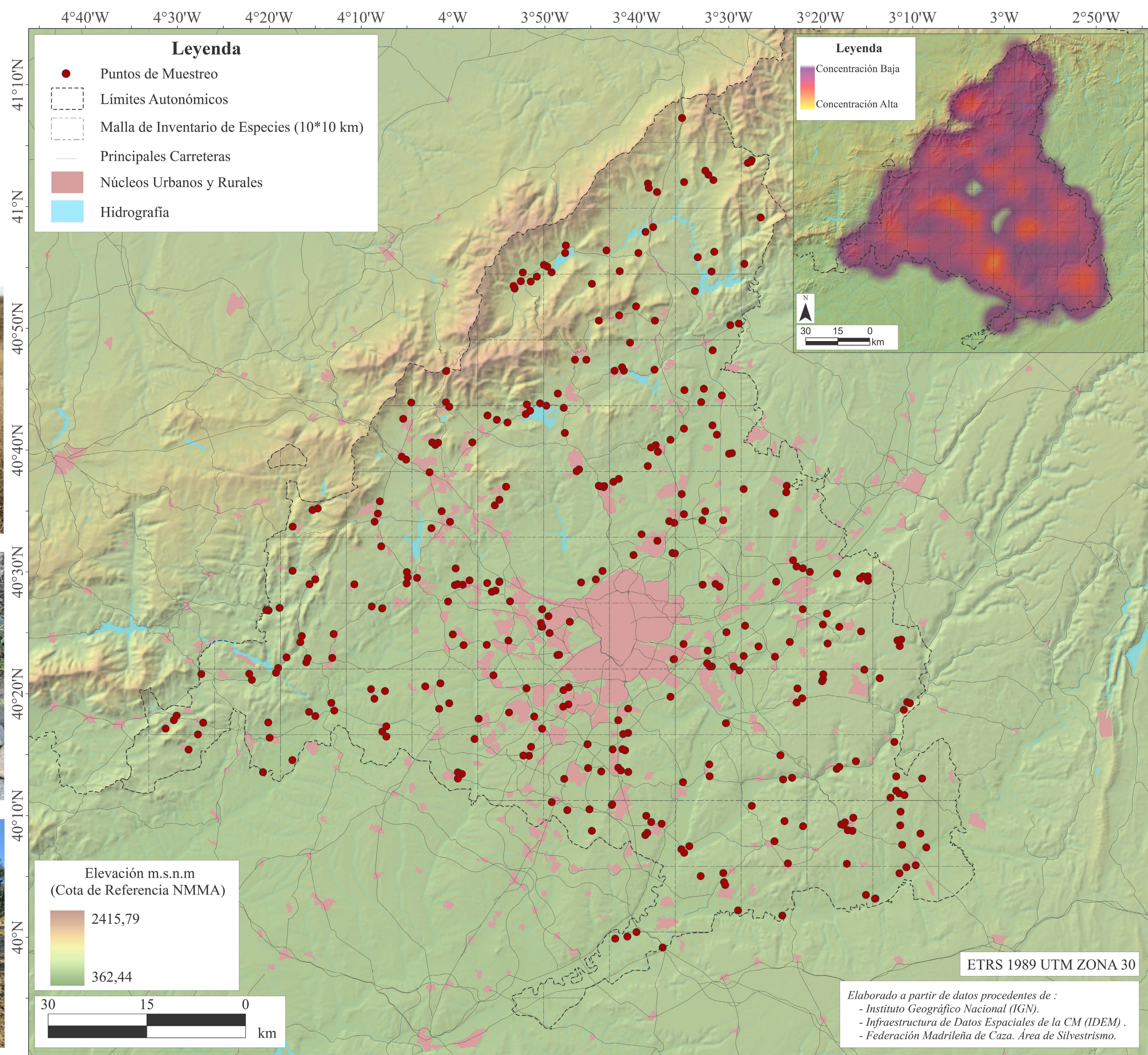
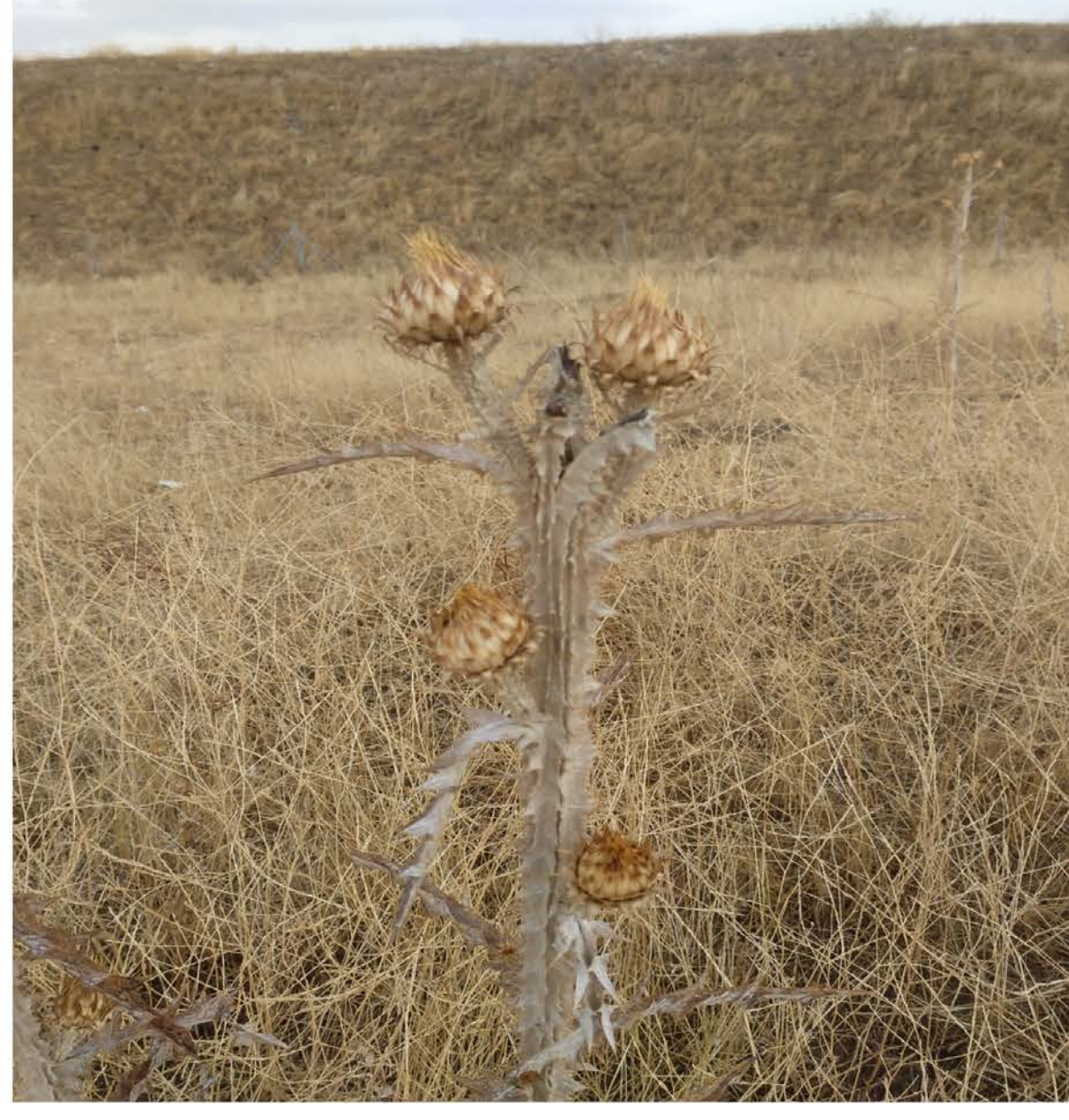

**FICHA HABITAT SEFRICAM 22**

DISTRIBUCIÓN DE LOS PUNTO DE MUESTREO		CONDICIONES CLIMATOLÓGICAS	
<input type="checkbox"/> Caza <input type="checkbox"/> Pesca <input type="checkbox"/> Turismo <input type="checkbox"/> Otros	<input type="checkbox"/> Húmedo <input type="checkbox"/> Templado <input type="checkbox"/> Seco	<input type="checkbox"/> Templado <input type="checkbox"/> Cálido <input type="checkbox"/> Frío	<input type="checkbox"/> Templado <input type="checkbox"/> Cálido <input type="checkbox"/> Frío



# Distribución de los Puntos de Muestreo (Verano 2021)

**Proyecto SEFRICAM**  
**Seguimiento de las Poblaciones de Fringílicos en la Comunidad de Madrid**





CONSEJO DE MEDIO AMBIENTE,  
SOSTENIBILIDAD Y AGRICULTURA



PROYECTO DE SEGUIMIENTO DE LAS POBLACIONES DE  
FRINGÍLIDOS EN LA COMUNIDAD DE MADRID.



Proyecto cofinanciado por la Consejería de Medio Ambiente, Sostenibilidad y Agricultura

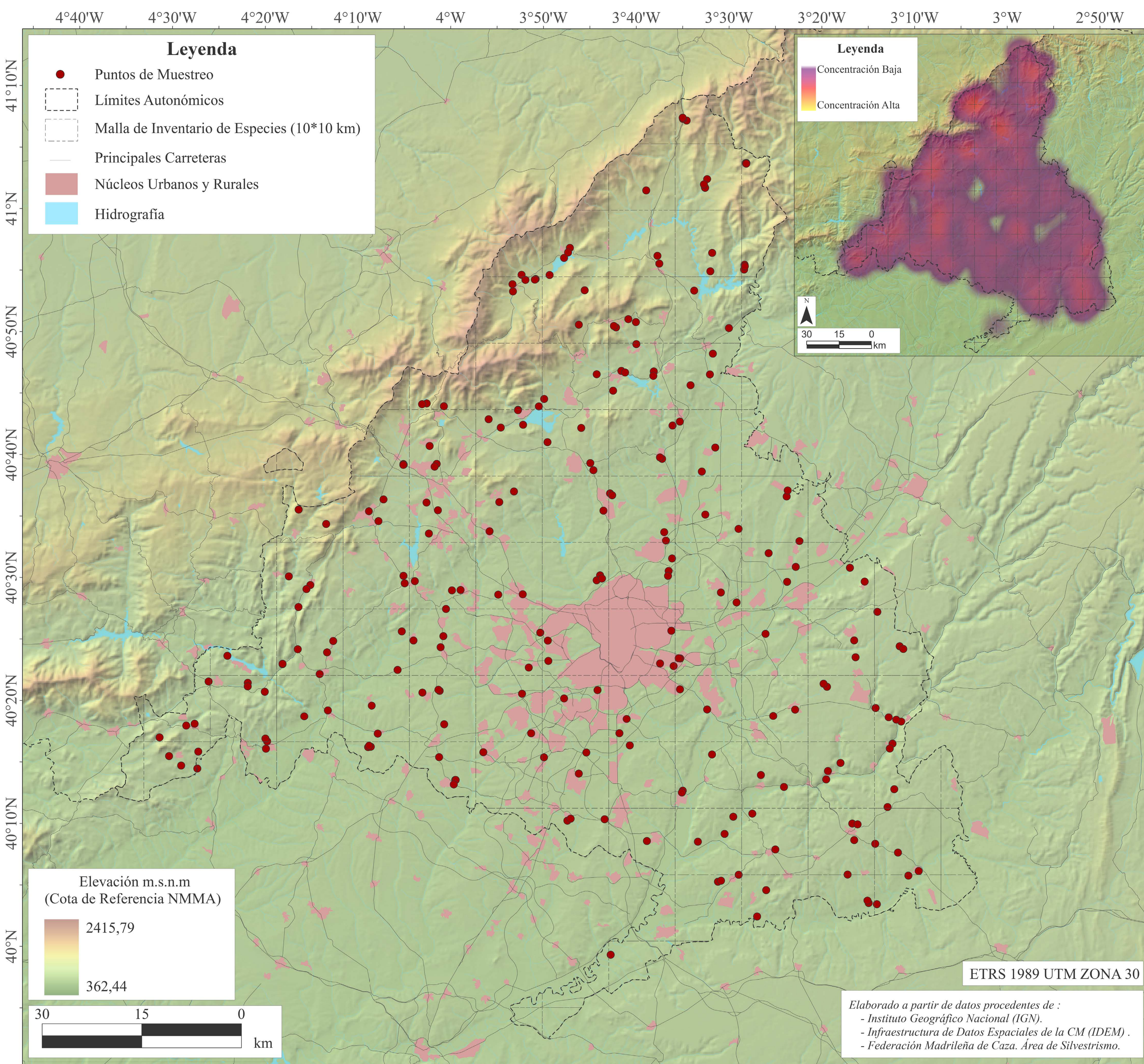

FICHA HABITAT SEFRICAM 22											
<table border="0"> <tr> <td><input type="checkbox"/></td> <td><input type="checkbox"/></td> <td><input type="checkbox"/></td> <td><input type="checkbox"/></td> <td><input type="checkbox"/></td> </tr> <tr> <td><input type="checkbox"/></td> <td><input type="checkbox"/></td> <td><input type="checkbox"/></td> <td><input type="checkbox"/></td> <td><input type="checkbox"/></td> </tr> </table>		<input type="checkbox"/>	<input type="checkbox"/>	<input type="checkbox"/>	<input type="checkbox"/>	<input type="checkbox"/>	<input type="checkbox"/>	<input type="checkbox"/>	<input type="checkbox"/>	<input type="checkbox"/>	<input type="checkbox"/>
<input type="checkbox"/>	<input type="checkbox"/>	<input type="checkbox"/>	<input type="checkbox"/>	<input type="checkbox"/>							
<input type="checkbox"/>	<input type="checkbox"/>	<input type="checkbox"/>	<input type="checkbox"/>	<input type="checkbox"/>							
<table border="1"> <thead> <tr> <th>Características</th> <th>Presencia</th> <th>Frecuencia</th> </tr> </thead> <tbody> <tr> <td>...</td> <td>...</td> <td>...</td> </tr> </tbody> </table>		Características	Presencia	Frecuencia	...	...	...				
Características	Presencia	Frecuencia									
...	...	...									



# Distribución de los Puntos de Muestreo (Verano 2022)

*Proyecto SEFRICAM*  
*Seguimiento de las Poblaciones de Fringílicos en la Comunidad de Madrid*

